COMMISSION PHOTO VIDÉO IDF

Année 2021

Jean François Thomas

ILE-DE-FRANCE
FFESSM

COMMISSION RÉGIONALE photo-vidéo Ile-de-France

En raison de la pandémie et
Des contraintes sanitaires
Annulations :

Championnat de France Photo Piscine
Championnat de France Photo Mer
Trophée Grimbert
Stage Régional photo à Safaga
Stage régional photo vidéo à Viry-Châtillon
Réunions mensuelles

Année 2021

Jean François Thomas

Publication dans notre revue fédérale de reportages
Textes et photographies Patrick Désormais

Année 2021

Jean François Thomas

Stage régional perfectionnement ESTARTIT 24-31 JUILLET 2021

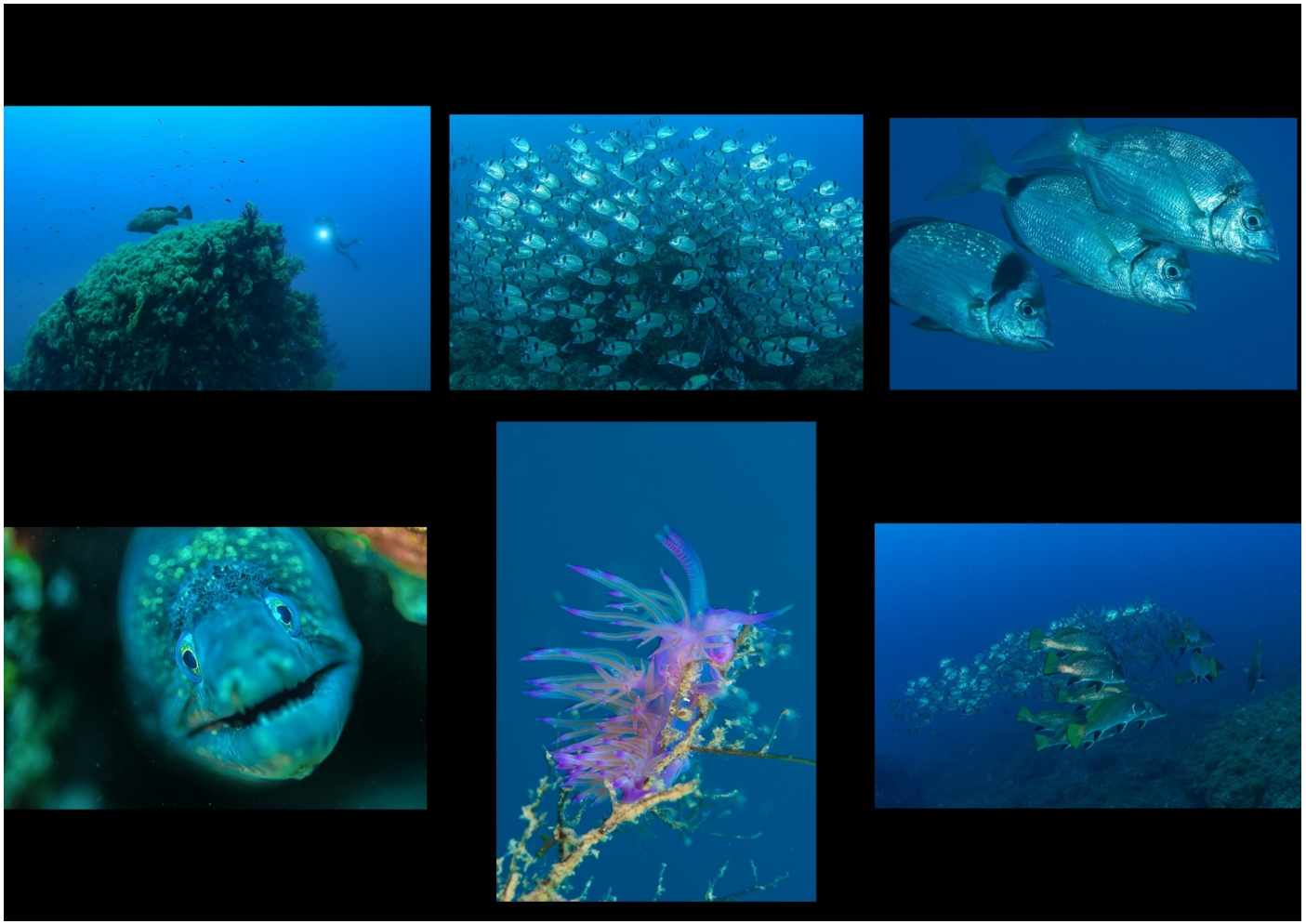

Année 2021

Jean François Thomas

Stage perfectionnement vidéo organisé par Joel Labau
Le 28 juin

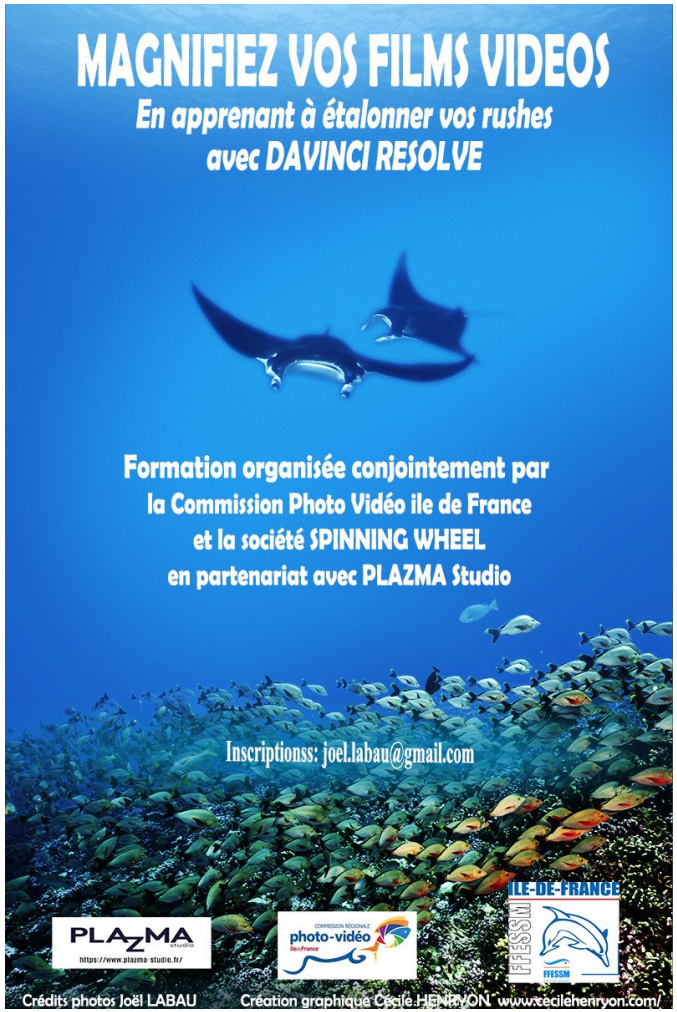

Année 2021

Jean François Thomas

Compétition régionale BEAUMONT 19 septembre

Trés belle rencontre crée par notre ancien président Patrick Desormais et qui grâce à une belle équipe d'organisateurs cette compétion rencontre un succès de plus en plus important .
Partie de 9 équipes nous sommes à 23 équipes.

Année 2021

Jean François Thomas

Compétition régionale BEAUMONT 19 septembre

Année 2021

Jean François Thomas

Prévision année 2021 2022

Organisation et paricipation :

Stages :

-Estartit pour PP1 et PP2 préparation PP3 FP1 date fin avril

-Viry Chatillon pour les PP1 et PV1

-Estartit fin juillet stage perfectionnement et préparation au championnat

- Formation lightroom

-Formation encadrement

Compétitions :

-Championnat de France Piscine et Mer

-Trophée Grimbert- compétition Jeunes

-4 ième rencontre de photo sous-marine en IDF date à prévoir

Année 2021

Jean François Thomas

En espérant la reprise normale
de notre activité

Merci de votre écoute

Année 2021

Jean François Thomas