Assemblée Générale de la
Commission Environnement et Biologie Subaquatique
Ile de France

Visioconférence – 23 septembre 2021

Un grand merci à tous les présents ce soir !

L'AG était initialement prévue le 17 octobre à Plaisir (78).

Merci à **Francis MERLO**, notre président du Comité Ile de France de nous avoir autorisé à réaliser cette AG en visioconférence.

FFESSM
ENVIRONNEMENT & BIO SUBAQUATIQUES

AG régionale de la CREBS – 23 septembre 2021

ILE-DE-FRANCE
FFESSM

- Rapport moral
- Rapport d'activités
- La parole aux présidents de CDEBS
- Projets pour la nouvelle saison

L'équipe :

AG élective
24 octobre
2020

Chantal Delcausse
Vice-présidente
Chargée de mission
« Formation des cadres »

Laurence Bénariac
Présidente de la CREBS

Danièle Hébrard
Vice-présidente
Chargée de mission
CNEBS « CROMIS »

Laurence Colombo
Chargée de mission
« CROMIS »

Bernie Pichon
Chargée de mission
« Beaumont »

Patrick Giraudeau
Chargé de mission
« Outils Web »

Michel Ambroise
Chargé de mission
« Trésorerie »

Les CDEBS Ile de France

Patricia GERARDI
CDEBS 75

Xavier JAPIOT
CDEBS 77

Alicia CAGNON
CDEBS 78

Martine CABé
CDEBS 91

Jöry Coppa
CDEBS 92

Thierry HUBRECHT
CDEBS 93

Caroline CAPLAN
CDEBS 94

James-Harry DREUX
CDEBS 95

Rapport moral 2020-2021

La saison sportive (1er septembre 2020 – 31 août 2021) a encore été bien perturbée par la pandémie.

MAIS…

134 brevets ont été délivrés !

- ➔ 88 Brevets Plongeur Biologie Niveau 1
- ➔ 19 Brevets Plongeur Biologie Niveau 2
- ➔ 23 Brevets Formateur Biologie 1er degré
- ➔ 4 Jeunes Plongeurs Biologistes

Bravo à tous pour avoir réussi à maintenir l'activité !

Rapport moral 2020-2021

La saison sportive (1er septembre 2020 – 31 août 2021) a encore été bien perturbée par la pandémie.

L'activité EBS a été générée en Ile de France par :

- Une centaine de clubs et 8 commissions départementales,
- Plus de 200 cadres actifs.

Rapport moral 2020-2021

➢ Réunions et AG

⇒ AG Comité Ile de France : 24 octobre 2020.

⇒ Réunions CNEBS en visioconférence : avril – mai - juin.

⇒ AG Nationale :

- Aix les Bains (octobre 2020 – reportée de mars 2020),
- Lyon (mars 2021 – élective)

⇒ Réunion des cadres FB3 : juillet 2021

⇒ Réunion des commissions au Comité IDF : 03 septembre 2021

⇒ Réunion des Présidents(tes) de CDEBS : 05 septembre 2021

Rapport moral 2020-2021

- **CNEBS : concours les yeux dans l'eau**

L' Edition 2020

- 3 Thèmes imposés
  - Les Alcyonnaires
  - Les Nageoires
  - Les Blennies
- 5 Membres du jury :
  - 2 pour la Commission photo-vidéo
  - 3 pour la CNEBS
- 45 Participants

Résultats annoncés en ligne suite à l'annulation du salon de la plongée.

LES YEUX DANS L'EAU… en quelques chiffres

Durant cette olympiade :

- 103 participants
- 512 photos
- 4 Lauréats :
  - Christophe Kazmierski
  - Patrick Giraudeau
  - Patrick Désormais
  - Sebastien Ameeuw

Rapport moral 2020-2021

- **CNEBS : validation d'un nouveau cadre FB3 !**

James-Harry DREUX

Félicitations !

Conseils et plans B pour une formation sans accroc

Mémoire FB3

AG régionale de la CREBS – 23 septembre 2021

Rapport d'activités 2020-2021

➢ Formation de cadres FB2 => Chantal

2 candidats de la saison passée : F. Lepelletier & P. Houzé,

6 candidats 2020/2021 : Stéphane – Avner – Nathalie (75) / Sylvain (91) / Caroline – Patrick (93).

Théorie en visio => 21 nov. 2020 – 06 mars 2021 – 26 mars en soirée pour finaliser certains exposés.
Stage pratique Module 2 à Niolon du 11 au 13 juin2021.

A noter :
le manque d'expérience pratique en tant que FB1 pour certains candidats

- **Formation de cadres FB2 => Chantal**

2 candidats de la saison passée : F. Lepelletier & P. Houzé,

6 candidats 2020/2021 : Stéphane – Avner – Nathalie (75) / Sylvain (91) / Caroline – Patrick (93).

F. Lepelletier => cursus achevé

Les candidats 2020/2021 => Modules 3 & 4 sur la nouvelle saison 2021-2022.

Rapport d'activités 2020-2021

➢ Formation de cadres FB2 => Chantal

Compte tenu de la période de confinement au 1er semestre 2020,
⇒ Stage pratique module 2 d'avril reporté en septembre 2020

Sur l'exercice 2020-2021 ➔ deux stages pratiques module 2 organisés par la CREBS

- Septembre 2020 au Frioul (stagiaires 2019/20)
- Juin 2021 à Niolon (stagiaires 2020/21)

Rapport d'activités 2020-2021

- **Formation de cadres FB1 => les CoDep (23)**

⇒ **Le bordereau : vérification des numéros de licence ! … et de son existence !**

⇒ **L'autorisation de délivrance des brevets par la CREBS…**

- **Formation de Bio1 et Bio 2 => les FB1 Clubs**

⇒ Le bordereau : vérification des numéros de licence ! … et de son existence !

⇒ L'autorisation de délivrance des brevets par la CREBS…

⇒ **La vérification des conditions de candidature en terme de niveau technique**

A vérifier impérativement par le cadre bio :
- La licence du stagiaire
- Le niveau technique du stagiaire
- Avoir donné son aval à la CREBS

Rapport d'activités 2020-2021

- **CROMIS => Laurence (Lolo)**

Pour rappel :

Correspondants départementaux :

75 : Anissa AFRITE
77 : Patrick GAULARD
78 : Bruce SIMON
91 : Martine CABÉ
92 : Richard VIAUD
93 : Caroline LEFEBVRE
94 : Jérôme MOISSON
95 : Françoise LEPELLETIER

Rapport d'activités 2020-2021

➢ CROMIS => Laurence (Lolo)

L'activité Cromis à ce jour :

Le 16 -09 réunion Zoom CROMIS National

3.662 plongées dont 22.759 sur le carnet standard
33.090 observations dont 17.156 sur le carnet standard

Cela concerne 2.257 espèces dont 1.032 sur le carnet standard

Activité plus faible que l'été dernier.

Les plongeurs ont du mal à utiliser Cromis (chronophage….)

Un point est prévu dans 6 mois.

Important : l'apprentissage de CROMIS doit faire partie des cursus PBx ➔ CROMIS doit être maitrisé par les FBx.

Rapport d'activités 2020-2021

➢ CROMIS => Laurence (Lolo)

L'activité Cromis à ce jour :

En terme de pourcentages :

- 20% du total des plongées portent des observations,
- 48% des espèces proposées ont été observées au moins une fois
- 39% des plongeurs ayant ouvert un carnet ont saisi au moins une observation (la CTN utilise aussi le carnet pour ses plongées de formation)
- 68% des sites existants ont été utilisés pour au moins une plongée (24% des plongées n'ont pas de site et seulement une indication personnelle)
- 14% des plongées saisies sont sur CROMIS, pour 21% des plongeurs
- 3% des plongées saisies portent des images CROMIS

Important : l'apprentissage de CROMIS doit faire partie des cursus PBx ➔ CROMIS doit être maitrisé par les FBx.

Rapport d'activités 2020-2021

- **CROMIS => Laurence (Lolo)**

En Ile de France ➔ Reprise doucement des activités

Les correspondants départementaux (8) informent les encadrants Bio et techniques

Sur 3 sites, 165 observations ont été faites

Il faut continuer à Informer, Former, Communiquer !

Important : l'apprentissage de CROMIS doit faire partie des cursus PBx
➔ CROMIS doit être maitrisé par les FBx.

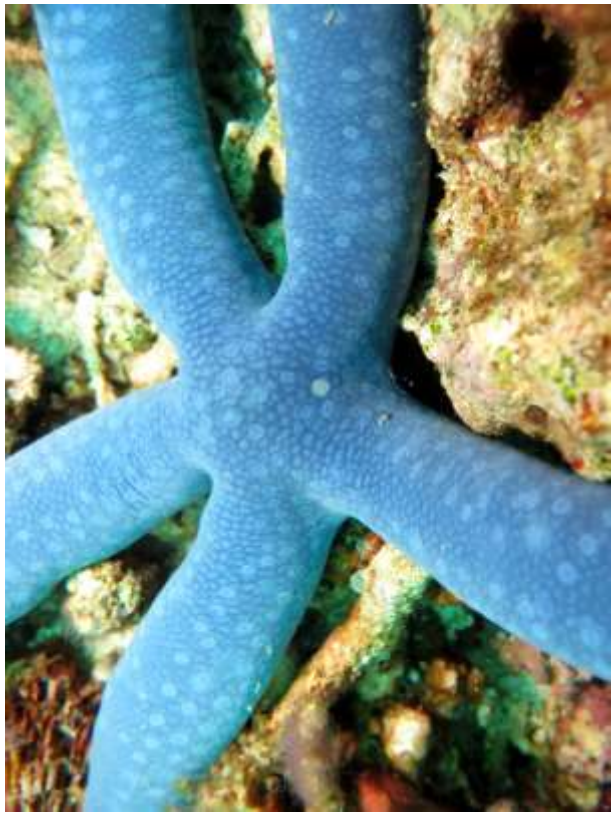

Rapport d'activités 2020-2021

- **CROMIS => Laurence (Lolo)**

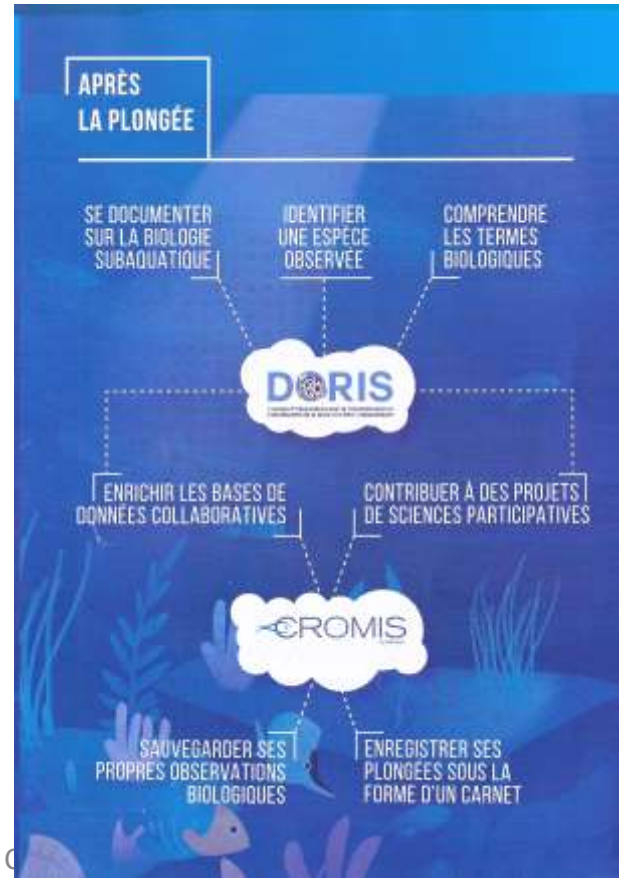

Activités Base fédérale régionale Beaumont / Oise

21 et 28 avril 2021

7 participants
2 objectifs

- **BEAUMONT => Bernie**

Réalisation de 2 nouveaux radeaux végétalisés

Balisage du sentier pédestre

Merci à tous

En particulier à Chantal (gestion et compte–rendu)
à Roland notre maître d'œuvre

Sans oublier Bruce pour son aide précieuse

Le 18 septembre : Sensibilisation de 60 jeunes baptisés

Espèces dulcicoles
Découverte du sentier pédestre

Prévisions : débroussaillage
ramassage des déchets…
vérification des radeaux …

Octobre – Novembre ?

- Outils WEB => Patrick

A.G. CREBS IDF 2021

Outils Web de la CREBS

23 Septembre 2021

Site de la CREBS : www.bio-ffessm-cif.fr

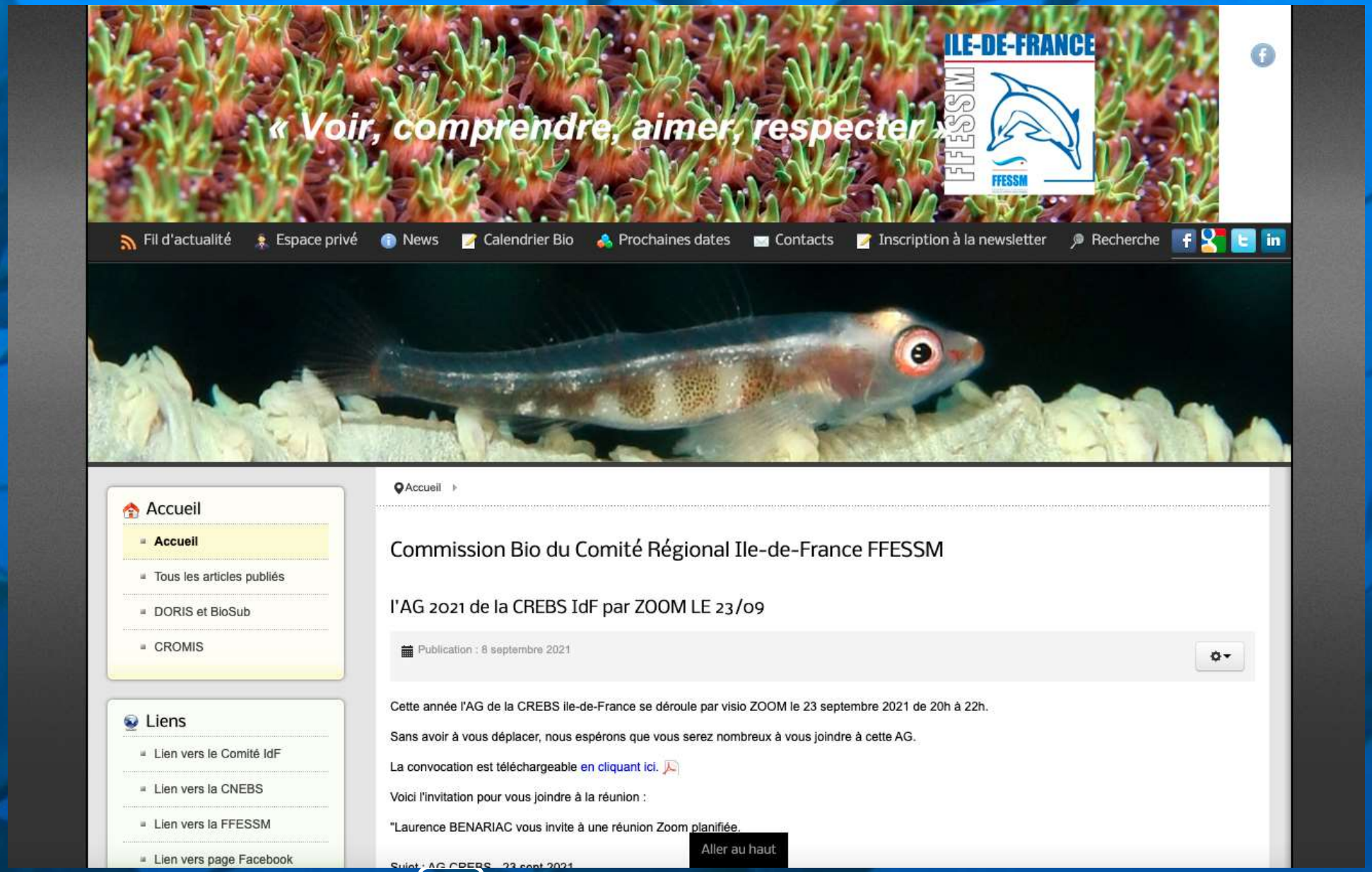

Rien de neuf…

- Pas de nouvelle fonctionnalité
- Devient vieillot… Faut-il le refaire ?
- Une grosse màj technique est imminente
- Activité stable et faible

- Encore utilisé par les sites de la CNEBS :
  - Utilisateurs de la newsletter CNEBS (court terme)
  - Kit de survie bio (autre solution existe)
  - Quelques articles de l'ancien site de la CNEBS (encore utiles vu l'âge ?)
  - Images spécifiques d'espèces CROMIS (autre solution possible)

Site web du CR IdF :
http:// ffessmcif.fr

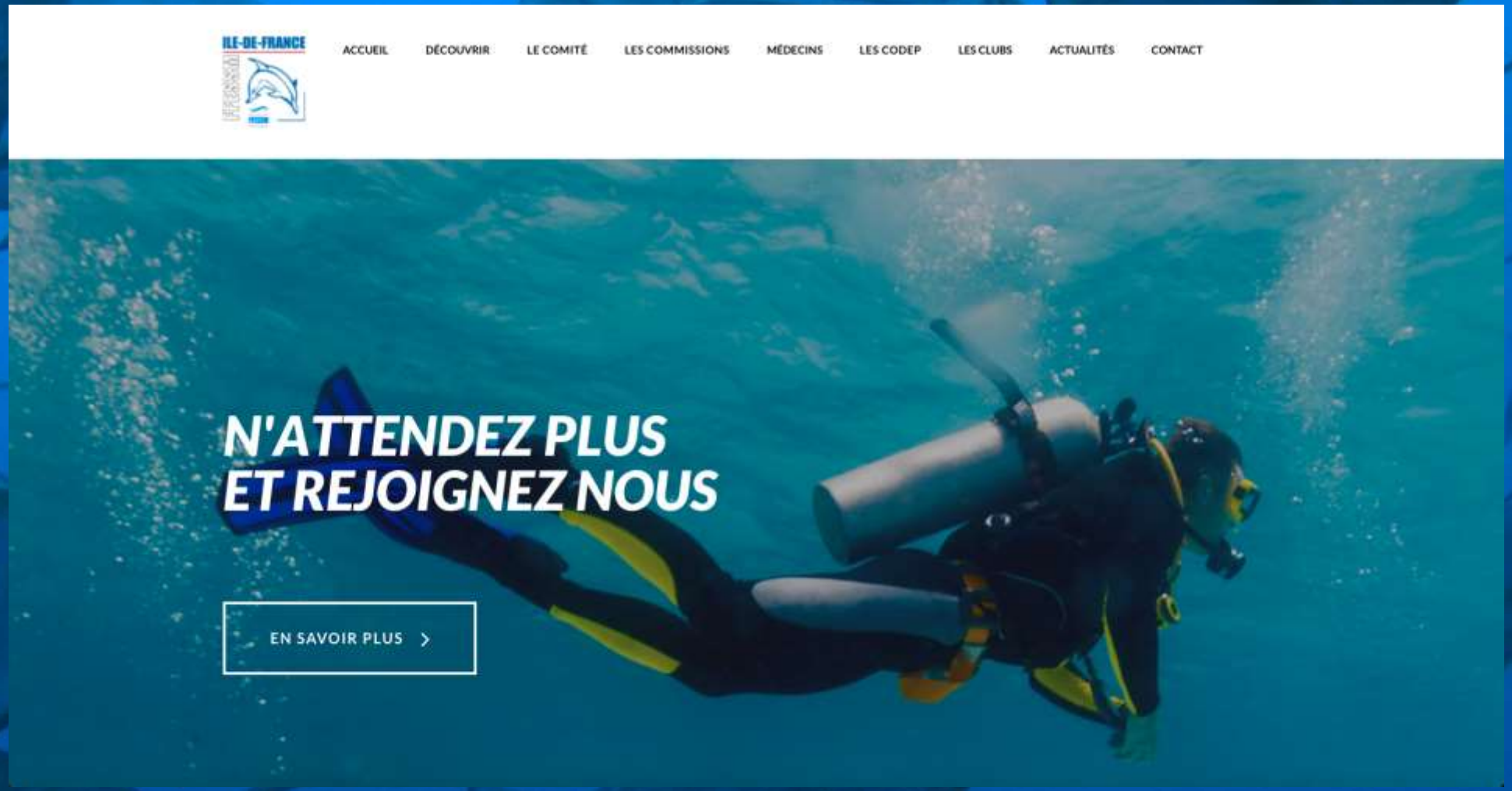

Une page est dédiée à la CREBS

ILE-DE-FRANCE

ACCUEIL | DÉCOUVRIR | LE COMITÉ | LES COMMISSIONS | MÉDECINS | LES CODEP | LES CLUBS | ACTUALITÉS | CONTACT

ENVIRONNEMENT ET BIOLOGIE SUBAQUATIQUES

Home | Les commissions | Environnement et biologie subaquatiques

COMMISSION RÉGIONALE ENVIRONNEMENT ET BIOLOGIE SUBAQUATIQUES

"Voir, comprendre, aimer, respecter"... Cette discipline a pour objet de faire découvrir au plus grand nombre de plongeurs, la richesse et la diversité de la vie subaquatique pour mieux la préserver.
Stages de découverte, soirées d'information, collaboration avec les scientifiques, participation aux actions de protection de l'environnement marin et dulcicole, édition de documents de vulgarisation, formations diplômantes, éducation du regard...

Visitez aussi le site DORIS, fichier illustré très complet des espèces subaquatiques de France métropolitaine et d'outre-mer.

Utilisez l'application CROMIS qui utilise les fiches-espèce de DORIS. CROMIS est un carnet de plongée naturaliste qui gardera le souvenir de vos plongées et dont les observations enrichiront la connaissance de la biodiversité via nos partenaires scientifiques (PatriNat, OFB, MNHN, IFREMER,...). CROMIS participe à de nombreux programmes d'étude (suivi d'espèces invasives, peuplement de récifs artificiels, recensement d'engins de pêche abandonnés, etc).

Retrouvez tous les détails sur notre site régional (voir onglet Liens ci-dessous). A bientôt !

On y trouve quelques infos de base

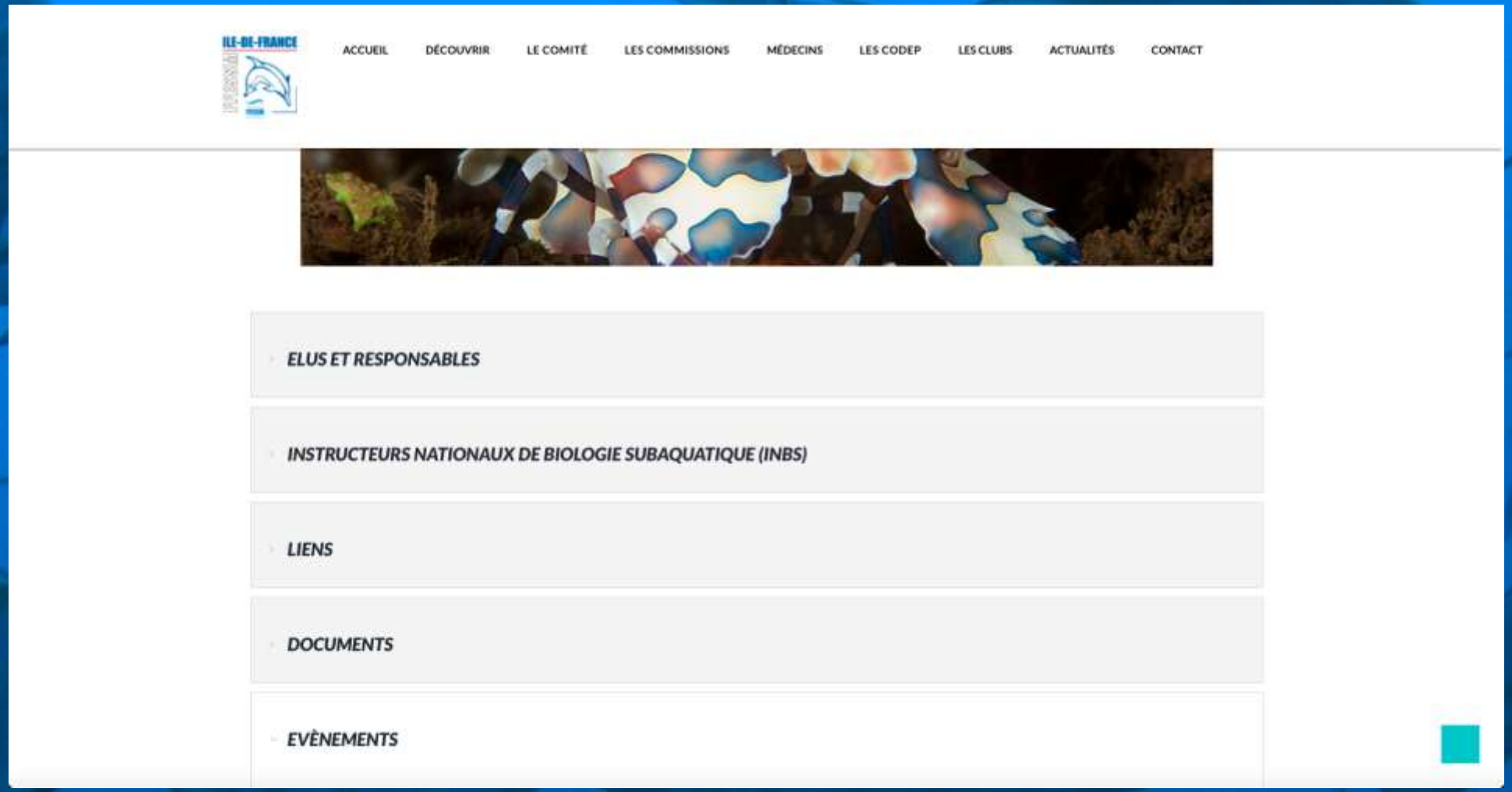

Ne faut-il garder que cette page ?

- On peut l'enrichir sans atteindre le niveau de l'actuelle
- Manqueraient des rubriques comme :
  - News
  - Menu Sorties (rubriques pratiques)
  - Glossaires
  - Liste encadrants
  - Jeux bio
  - Newsletters
  - Les anciens documents (Antiseiches, vieux CR, etc)
  - Le kit de survie
  - …

- Il y a actuellement beaucoup de doublons avec le site de la CNEBS qui pourrait compléter un site régional plus réduit
- Que fait-on ?

Page Facebook de la CREBS :

https://www.facebook.com/Commission-bio-Iledefrance-

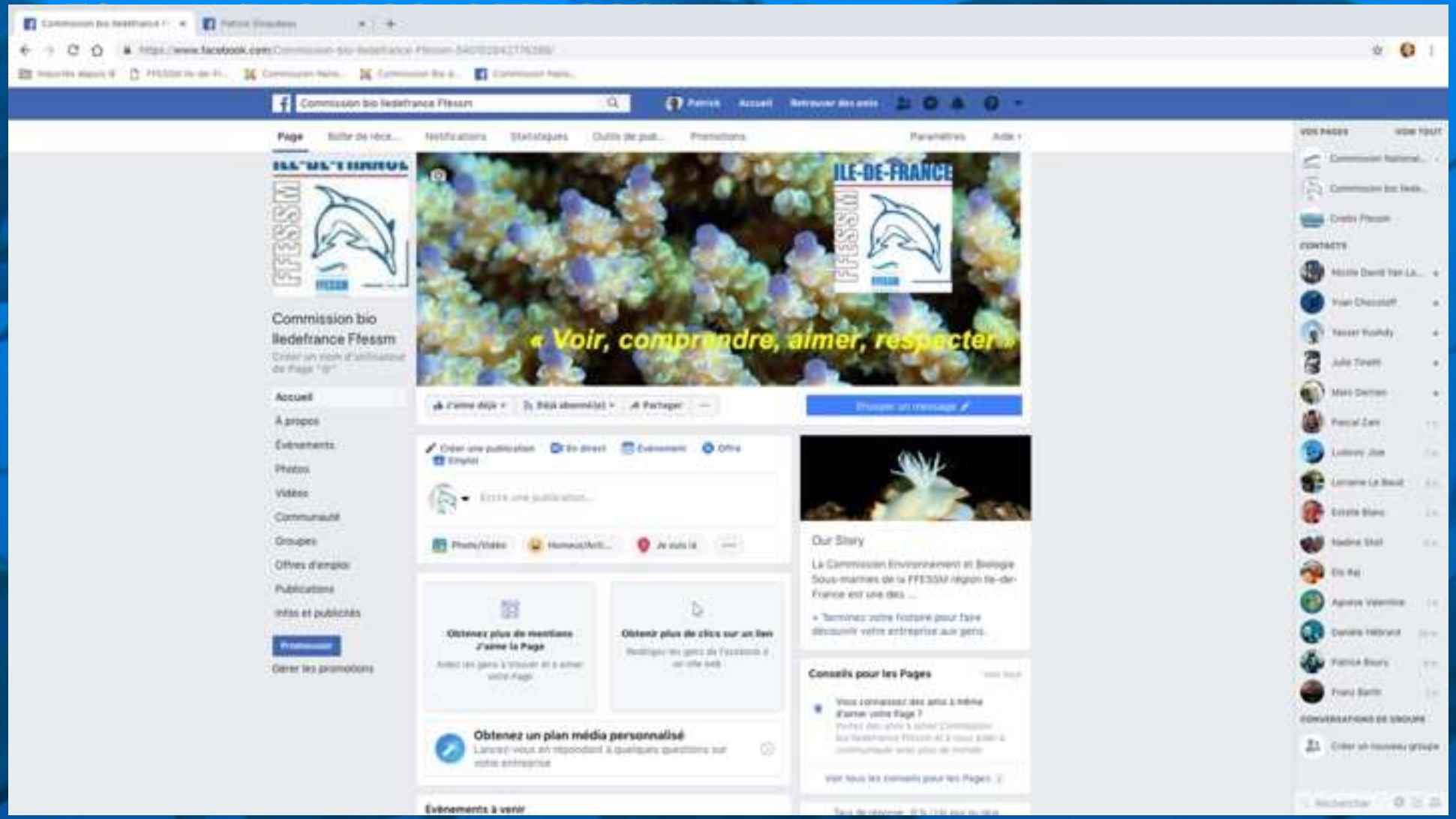

Une activité complémentaire

- Après cinq années d'activité, la page FB confirme être très complémentaire du site et assez bien suivie, mais pas par tous les publics
- Le site est le référentiel pour les documents et les contacts
- La page FB fait passer les actualités et les infos, et relayent des posts de la page FB de la CNEBS
- Elle est parfois relayée par la page FB du CR IdF

Les deux outils web respectent la charte de la CNEBS.

Conclusion

Des questions ?

Merci de votre attention

Rapport d'activités 2020-2021

➢ Trésorerie

Budget initial de 8 400 euros

Désignation		Réalisation Budget 2020-2021		
		Dépenses	Recettes	Solde
Formation des cadres :		5 792,82 €	3 169,00 €	2 623,82 €
	Formation cadres 2ème et 3 ème degré : FB2 et FB3	5 792,82 €	3 169,00 €	2 623,82 €
	Formation cadres 1er degré : FB1 - Aide décentralisée	0,00 €	0,00 €	0,00 €
	Recyclage des cadres régionaux / Inventaire Beaumont	0,00 €	0,00 €	0,00 €
Evènements régionaux - publication - promotion de la CREBS		0,00 €	0,00 €	0,00 €
	Evènements régionaux	0,00 €	0,00 €	0,00 €
	Promotion CREBS	0,00 €	0,00 €	0,00 €
Fonctionnement		1 322,50 €	936,00 €	386,50 €
	Cartes plastifiées (diplômes)	852,00 €	936,00 €	-84,00 €
	Site internet	414,00 €		414,00 €
	Réunions - Assemblées Générales - Missions dirigeants	56,50 €		56,50 €
	Frais administratifs	0,00 €		0,00 €
		7 115,32 €	4 105,00 €	3 010,32 €

Rapport d'activités 2020-2021

➢ Trésorerie

Formation cadres de niveau 2 et niveau 3 : FB2 et FB3	2 623,82 €	87%
Formation cadres de niveau 1 : FB1 - Aide décentralisée	0,00 €	0%
Recyclage des cadres régionaux : FB1, FB2 et FB3	0,00 €	0%
Evènements régionaux	0,00 €	0%
Publication - promotion CREBS	0,00 €	0%
Cartes plastifiées (diplômes)	-84,00 €	-3%
Site internet	414,00 €	14%
Réunions - Assemblées Générales - Missions dirigeants	56,50 €	2%
Frais administratifs	0,00 €	0%
	3 010,32 €	100%

Rapport d'activités 2020-2021

➢ Trésorerie

Les règlements et remboursements se font désormais par virements bancaires

➔ RIB de chaque CDEBS pour verser l'aide décentralisée

➔ Par mail à l'adresse : laurence.crebsIdf@orange.fr

AG régionale de la CREBS – 23 septembre 2021

La parole aux présidents de CDEBS

Les CDEBS Ile de France

Patricia GERARDI
CDEBS 75

Xavier JAPIOT
CDEBS 77

Alicia CAGNON
CDEBS 78

Martine CABé
CDEBS 91

Jöry Coppa
CDEBS 92

Thierry HUBRECHT
CDEBS 93

Caroline CAPLAN
CDEBS 94

James-Harry DREUX
CDEBS 95

Merci à Tous les Présidents(tes) de CDEBS
pour votre engagement et votre disponibilité dans
vos départements respectifs
et auprès de la CREBS !

➢ Le calendrier de la saison à venir…

- ➔ 20 novembre 2021 : AG Comité Ile de France à Beaumont (salle du cinéma)
- ➔ 7 au 10 janvier 2022 : Salon de la plongée
- ➔ Mars/avril (date à définir) : Journée FBx - animation à l'aquarium de la Porte Dorée
- ➔ 10 au 12 juin 2022 : Stage pratique FBx : Rencontres pédagogiques / stage préparatoire FB2 à Niolon
- ➔ Fin juin/début juillet (date à définir) : Réunion des FB3 – lieu à définir
- ➔ Septembre 2022 (date à définir) : Journée à Beaumont => retours de stages & réunion des présidents de CoDep

➢ Le calendrier de la saison à venir…

➔ 7 au 10 janvier 2022 : Salon de la plongée

Vendredi matin	Laurence – Lolo – Bernie – Sylvain
Vendredi après-midi	Laurence – Lolo – Bernie – James. Harry
Samedi matin	Martine – Stéphane – Laurence – Chantal – Danièle – Roland
Samedi après-midi	Danièle – Chantal – Laurence - Roland
Dimanche matin	Patricia G – Danièle – Chantal – Hervé – Christophe - Roland
Dimanche après-midi	Danièle – Chantal – Roland – Laurence
Lundi matin	Raymond – Bernie – Laurence
Lundi après-midi	Raymond – Bernie – Laurence

➢ La formation CREBS 2021/2022

➔ Pas de formation FB2 (minimum de candidats non atteint).

➔ Recyclage des cadres => axe prioritaire

- ➢ Stage FBx mars/avril 2022 : Aquarium de la porte Dorée
- ➢ Rencontres pédagogiques et stage prépa FB2 : 10/12juin 2022 Niolon
- ➢ Journée à Beaumont : Septembre 2022 => retour sur les stages + plongée

➢ La formation CREBS 2021/2022

Documents CNEBS & CREBS

➢ CNEBS : Concours les yeux dans l'eau

CONCOURS LES YEUX DANS L' EAU 2021

Cette année 2021 est une année un peu spéciale puisque nous fêtons ensemble les 15 ans du concours photo « Les Yeux dans l'eau » et du site « DORIS ».

Nous avons voulu au travers des thèmes choisis faire un petit clin d'oeil à ces deux évènements importants de l'année 2021 d' où les thèmes :

Les **Yeux des grands crustacés (>12cm)**, pour le Concours « Les Yeux dans l' Eau »
Les **Opistobranches**, pour le site « DORIS »

N' oubliez pas non plus les autres thèmes

Sur les fonds meubles
Et notre traditionnel **thème libre.**

Alors à vos appareils .... Belles plongées , et bel été !

➢ CNEBS : Le stage de préparation au FB3

Ce stage, organisé et encadré par des INBS, se déroule annuellement avec tous les candidats FB3 et des FB2 en recyclage.

En 2021, il est prévu du 18 au 21 octobre en Corse (club l'Aquarium en Corse-du-Sud).

Vous êtes intéressé(e) ? Merci de vous inscrire par email auprès de Marjorie DUPRE-POIGET à l'adresse laquariumplongee@gmail.com.

Si vous étiez inscrit pour le stage de 2020 (candidats FB3, FB2, stagiaires INBS) qui fut reporté pour raisons sanitaires, merci de re-confirmer votre venue au stage 2021.

➢ CNEBS : Les stages FBx

Le stage de Camaret prévu début octobre 2020 est reprogrammé en septembre 2021

Toujours à Camaret les 25 et 26 septembre 2021, avec les stagiaires déjà inscrits en 2020. Si certain(e)s se désistent, ces places seront re-proposées.

Fin de l'Assemblée Générale de la CREBS

Merci à Tous !